



Todos nuestros productos cuentan con una **garantía de 5 años** contra defectos de fabricación, cumpliendo con normas de calidad internacional como:
NOM-050-SCFI-2004 de México
ANSI-BIFMA de U.S.A.
VERSA Concepto®, sus marcas, logotipo y avisos comerciales son marcas registradas, está prohibido su uso y/o reproducción total o parcial sin autorización.



MEMBER OF
THE BUSINESS AND INSTITUTIONAL FURNITURE
MANUFACTURERS ASSOCIATION
"THE INDUSTRY VOICE FOR WORKPLACE SOLUTIONS"



Versa Concepto® satisface las exigencias de calidad conforme a la norma internacional ISO 9001-2008

Versa Concepto® cuenta con un programa de mejora continua de procesos y productos por lo que se reserva el derecho de cambiar medidas, diseño, construcción, detalles o combinaciones de colores, así como discontinuar productos sin previo aviso.

Cedibon Fotografía: Carlos Escobar Riquelme / Coordinación: Ang. Jorjoluis Valencia Diaz, UCA. Angélica Laitini González / Diseño: Ding Dong Comunicación



DIVISIÓN MUEBLES

base»

muebles para oficina
[catálogo de productos]

www.versa4.com



base
trabajando con estilo

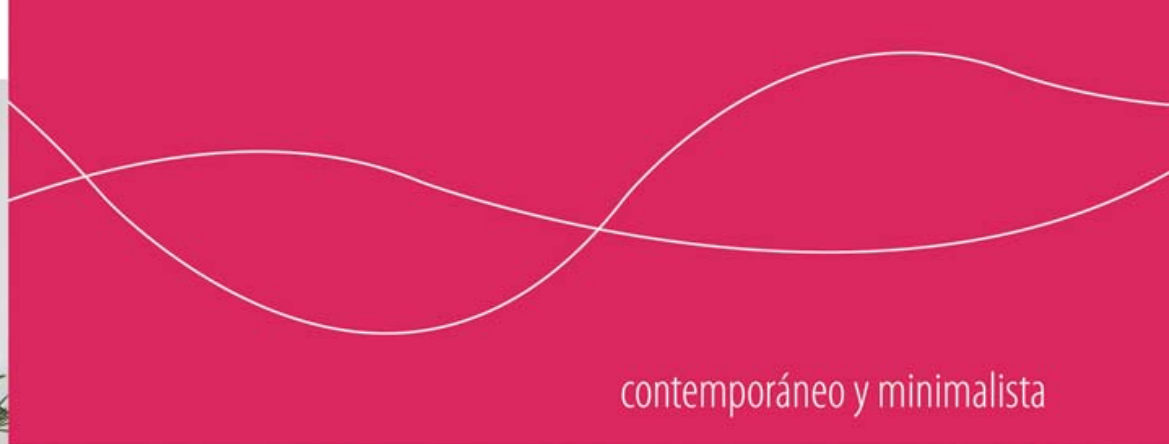

contemporáneo y minimalista



Base es la línea ejecutiva de formas limpias y elegantes, creada para ambientes contemporáneos y minimalistas. Base le dará un toque de distinción y personalidad a tu oficina.





medidas escritorios base



Cubiertas en melamina

Fr x A x Alt

- BA-100 160x80x75
- BA-105 180x80x75
- BA-110 200x90x75
- BA-115 220x90x75



Cubiertas en laminado plástico

Fr x A x Alt

- BA-100L 160x80x75
- BA-105L 180x80x75
- BA-110L 200x90x75
- BA-115L 220x90x75

*Ejemplos de configuraciones

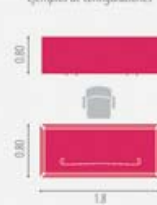

Configuración escritorio en melamina con credenza



Configuración escritorio en melamina tipo "C"



Configuración escritorio en melamina tipo "L"

* faldón opcional
elige tu escritorio a tu gusto
*Se vende por separado.



Escritorio con credenza y librería



Escritorio con faldón y credenza



medidas escritorios base



Cubiertas en cristal esmerilado

Fr x A x Alt

- BA-100C 160x80x75 cm
- BA-105C 180x80x75 cm
- BA-110C 200x90x75 cm
- BA-115C 220x90x75 cm

↳ Escritorio con faldón en cristal esmerilado

↳ Escritorio con cubierta de cristal con librero

*Ejemplos de configuraciones

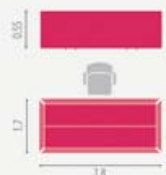

Configuración escritorio en cristal con credenza



Configuración en escritorio en "L" en cristal con lateral y archivero móvil

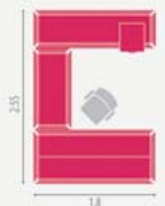

Configuración en escritorio en "C" en cristal con archivero móvil

* faldón opcional
elige tu escritorio a tu gusto

*Se vende por separado

complementos en cristal



-Credenza ejecutiva base reforzada

- BA-225C 120x55x75 cm
- BA-230C 160x55x75 cm
- BA-235C 180x55x75 cm
- BA-240C 200x55x75 cm
- BA-245C 220x55x75 cm



-Puente

- BA-320C 100x55x75 cm
- BA-325C 120x55x75 cm



-Lateral para escritorio ejecutivo

- BA-310C 100x55x75 cm
- BA-315C 120x55x75 cm



-Mesa lateral

- BA-750C 60x60x45 cm



-Mesa de centro

- BA-755C 110x60x45 cm



↳ Escritorio en cristal con credenza, libreros y archivero móvil





↳ Mesas binarias para estaciones de trabajo

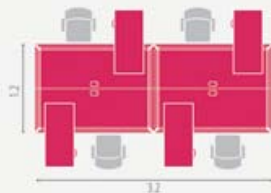

medidas escritorios base



Mesa de trabajo binaria en melamina o laminado plástico

- Fr x A x Alt
- BA-700W 120x120x75
 - BA-705W 150x150x75
 - BA-710W 160x120x75
 - BA-715W 170x150x75
 - BA-720W 180x120x75
 - BA-725W 190x150x75



↳ Escritorio operativo en "C"

complementos línea base



- Credenza ejecutiva base reforzada
- BA-200 120x55x75 cm
 - BA-205 160x55x75 cm
 - BA-210 180x55x75 cm
 - BA-215 200x55x75 cm
 - BA-220 220x55x75 cm



- Credenza ejecutiva base reforzada
- BA-225 120x55x75 cm
 - BA-230 160x55x75 cm
 - BA-235 180x55x75 cm
 - BA-240 200x55x75 cm
 - BA-245 220x55x75 cm



- Lateral para escritorio ejecutivo
- BA-300 100x55x75 cm
 - BA-305 120x55x75 cm



- Puente
- BA-320 100x55x75 cm
 - BA-325 120x55x75 cm



- Lateral para escritorio ejecutivo
- BA-310 100x55x75 cm
 - BA-315 120x55x75 cm

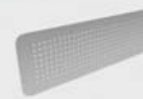

- Faldón metálico para escritorios
- BA-120FL 120x40 cm
 - BA-140FL 140x40 cm
 - BA-160FL 160x40 cm



- Mampara intermedia de acrílico o cristal para mesas con cubierta de madera
- CS-1400 53x30 cm
 - CS-1402 73x30 cm
 - CS-1404 118x30 cm
 - CS-1406 148x30 cm
 - CS-1408 158x30 cm
 - CS-1410 168x30 cm
 - CS-1412 178x30 cm
 - CS-1414 188x30 cm



- Mesa lateral
- BA-750 60x60x45 cm



- Mesa de centro
- BA-755 110x60x45 cm



- Set de herrajes de unión entre cubiertas para melamina y LPAP
- BA-1020



- Set de herrajes de unión para cubiertas de cristal
- BA-1000



base





base

salas de junta y de consejo



-Mesa de juntas rectangular

en melamina:

BA-740 240x120x75 cm

BA-745 360x120x75 cm

en laminado plástico:

BA-740L 240x120x75 cm

BA-745L 360x120x75 cm

en cristal esmerilado:

BA-740C 240x120x75 cm

BA-745C 360x120x75 cm



-Mesa de consejo cuadrada

en melamina:

BA-730 180x180x75 cm

BA-735 240x240x75 cm

en laminado plástico:

BA-730L 180x180x75 cm

BA-735L 240x240x75 cm



.....>>> Mesa de consejo cuadrada en melamina

.....>>> Mesa de juntas rectangular en cristal

Detalles que suman valor

Cuidamos los detalles y utilizamos materiales de alta calidad.



Cristal de 9 mm de espesor



Pata de aluminio con forma elíptica



Faldón perforado de acero con diseño cuadrado



Patas con niveladores



Conectores en aleación de aluminio



Mampara intermedia de cristal o acrílico para mesa de trabajo



Bastidor perimetral bajo cubierta en aluminio



Pasacables plástico en cubierta

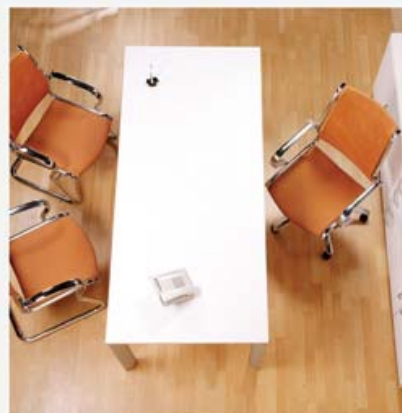

-Patas de escritorio en aluminio con forma elíptica y espesor de 2 mm, con terminado anodizado al horno.

-Construcción, ensamble de mueble: Herrajes (inserto, tornillo y placa metálica ménsulas).

-Faldón en lámina de acero calibre 20 troqueado terminado en pintura epóxica, electrostática al horno.

-Paneles fabricados en acrílico frosted de 4 mm y cristal esmerilado de 6 mm sostenidos con bases metálicas.

CUBIERTAS EN MELAMINA:

-Cubiertas en aglomerado melamínico ambas caras de 28 mm de espesor.

-Canto perimetral de PVC de 2 mm de espesor, rígido, vulcanizado y termoaderible.

CUBIERTAS EN CRISTAL:

-Cubiertas de cristal de 9 mm de espesor

CUBIERTAS EN LPMP:

-Cubiertas de laminado plástico / aglomerado melamínico 28 mm de espesor.

